



## HRVATSKO PLANINARSKO DRUŠTVO „ZAGREB – MATICA“

Frane Petrića 4/II, 10000 Zagreb; radno vrijeme ureda: 18:00-20:30 sati

Tel: 01/4810 833; Fax: 01/4875 447; E-mail: informacije@zagreb-matica.hr

HPD "Zagreb-Matica" – PES (planinarsko – ekološka sekcija)  
organizira jednodnevni planinarski izlet autobusom

# KARLOVAČKO POKUPLJE: VINICA (321 m/nv)

## MREŽNICA: RAFTING I KUPANJE

subota, 8. srpnja 2017. godine

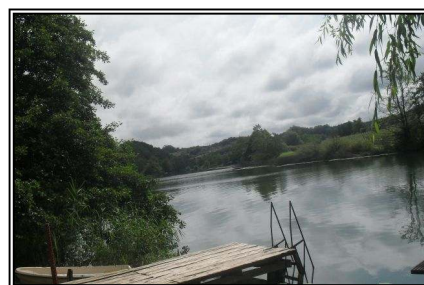
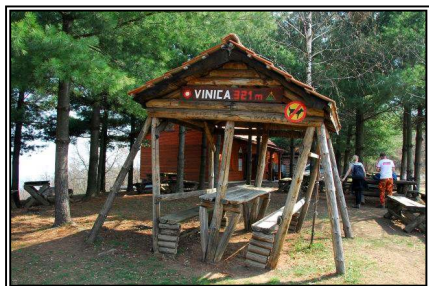

### PROGRAM IZLETA:

- okupljanje u 07:15 h iza KD „V. Lisinski“; **polazak u 07:30 h**,
- vožnja na relaciji Zagreb – Karlovac (kava)
- **vrh VINICA, 321 m/nv**, (T-1, K-1)
- povratak u Zagreb **oko 21:00 h**

### PLANINARSKA TURA – ZA SVE:

Karlovac (113 m n/v) – Δ Vinica (321 m n/v) – Duga Resa (130 m n/v)

### "VODENA" TURA – 2 GRUPE:

1. **GRUPA – "Rafting"** na Mrežnici, potom , ako bude vremena, kupanje
2. **GRUPA –** Kupanje na uređenom kupalištu "Otok ljubavi"

### ZANIMLJIVOST:

**Vinica** je niska šumovita gorska kosa sa svih strana okružena pitomim brežuljkastim pejzažom. Vršna točka je malena čistina sa svih strana okružena šumom tako da ne pruža vidik. Budući da su padine Vinice strme, ona unatoč neznatnoj visini ima planinsko obilježje, čemu pridonosi i osamljen položaj. Nadomak vrha Vinice je planinarska kuća Mladen Polović, o kojoj brine HPD Vinica iz Duge Rese. S vrha nema vidika, ali se od planinarske kuće pruža jedan od najljepših vidika na Karlovac.

**Mrežnica** je lijevi pritok rijeke Korane. Izvire kod Slunja u Kordunu, a ulijeva se u Koranu kod Karlovca. Duljine je 64 km i vrlo uskog porječja stješnjenog između porječja rijeka Dobre i Korane. Rijeka Mrežnica primjer je rijeke u kršu. Kao i druge rijeke u kršu vrlo je osjetljiva na djelovanje čovjeka, osobito ako se uzme u obzir da se na rijeci nalaze 93 sedrene barijere. Po količini vodene mase jača je od Dobre, ali obzirom na položnost dna i mali pad čini splet jezera i slapova s razmjerno malim protokom vode. Rijeka Mrežnica je bez sumnje jedan od najljepših i najzanimljivijih vodotoka hrvatskog krša.

**Predviđeno trajanje planinarske ture:** ovisno o grupi; oko 3 h s pauzom

**Zahtjevnost pješačke ture:** tehnička T-1 (nezahjevno), kondicijska K-1 (lagano)

**Predviđeno trajanje "rafting" ture:** 3-4 h

**Kupanje:** cijelo poslijepodne za one koji ne idu na "rafting", ostali koliko im vremena preostane do 19:00 h.

**Oprema:** standardna planinarska oprema u skladu s vremenskim uvjetima, **te oprema za kupanje!!!**

**Obvezni dokumenti:** osobna, zdravstvena i važeća planinarska iskaznica s markicom za 2017. godinu

**Prehrana – info polaznicima:** iz ruksaka ili u ugostiteljskom objektu uz individualno plaćanje davatelju usluge

**Obilaznice:** HPO, Hrvatske planinarske kuće, Transverzala - 4 rijeke karlovačke, Četiri godišnja doba na Vinici

**Udio – prilog u trošku izleta (prijevoz): 70,00 kn**

**Info polaznicima:** rafting u donjem toku Mrežnice od Generalskog stola do Zvečaja po cijeni od 150.00 kn.

**Prijave i informacije:** kod vodiča, **ČETVRTKOM OD 19:00 – 20:00 h, UPLATE MOLIM NAJKASNIJE DO 06.07.2017; A DO KADA JE MOGUĆE OSTVARITI I POVRAT UPLAĆENE AKONTACIJE U SLUČAJU ODUSTAJANJA OD IZLETA!!!**

**Planinarske obilaznice:** HPO, Hrvatske pl. kuće, Transverzala – 4 rijeke karlovačke.

**Organizator:** HPD "Zagreb-Matica"

**Predstavnik organizatora – Vodič:**

**Marica FUNARIĆ, mob: 091/729 – 4366; e-mail: mfunaric@kbd.hr**

**Marica FUNARIĆ, mob: 091/729 – 4366; e-mail: mfunaric@kbd.hr**

**„Molim te, dragi prijatelju, s ovog mjesta ponesi samo  
prizore koje ćeš vidjeti, a za sobom ostavi samo tragove  
svojih stopa...“**



**Napomena:** Odazivom na izlet svaki pojedinac potvrđuje da ispunjava zdravstvene i psihofizičke uvjete za sigurno sudjelovanje na izletu, da izletu pristupa na osobnu odgovornost te da će se u skladu s planinarskom etikom pridržavati plana izleta, odluka i uputa vodiča. Vodič ima pravo izmjene programa izleta s obzirom na objektivne okolnosti na terenu.