



HPD „Zagreb-Matica“ Sekcija društvenih izleta
organizira jednodnevni planinarski izlet autobusom

MAZINSKA PLANINA

ZELENA LJEPOTICA IZNAD VRELA UNE

nedjelja, 27. svibnja, 2018.

Mazinska planina je slabo poznati planinski biser smješten na najistočnijem dijelu Like. Prostire se od Mazina u podnožju Kremena na sjeveru do Velike Popine na jugu, te od Gračaca na zapadu do Srba na istoku. Iz njezine utrobe izvire rijeka Una. Najviši vrh je Gutešin vrh (1416 m). Najljepši dio ove osebuje planine je travnata visoravan Ravne Čemernice s koje se pruža prekrasan pogled prema bosanskim planinama Osječnici, Ilici i Klekovači te dubokom kanjonu Dabašnice iznad kojeg se uzdiže moćni Uurljaj (902m). Na planini postoje brojne staze, ali nisu markirane, što je možda i razlog što ona nije više posjećivana. Tim više će naš izlet biti poseban i možda potaknuti i druge da je posjete.

Vrelo Une smjestilo se na 396 metara nadmorske visine. Na svojem izvoru Una čini bajkovito plavo-zeleno jezero okruženo šumom i visokim strmim liticama. Zaronivši u vrelo Une 2016. godine u okviru međunarodne ekspedicije talijanski speleoronilac Luigi Casati dosegao je dubinu od 248 m, najveću u Hrvatskoj.

Geološke zanimljivosti područja Mazinske planine i vrelo Une su brojne: od razolikih vrsta stijena koji diktiraju specifični reljef ove planine, preko pojava gipsa, sve do vrlo dubokog rasjeda (pukotine) u zemljinoj kori koji se nastavlja kroz dolinu Zrmanje preko Kina i dalje na jug, a uz kojeg je vezan i nastanak vrelo Une.



Pogled sa Ravne Čemernice prema BiH

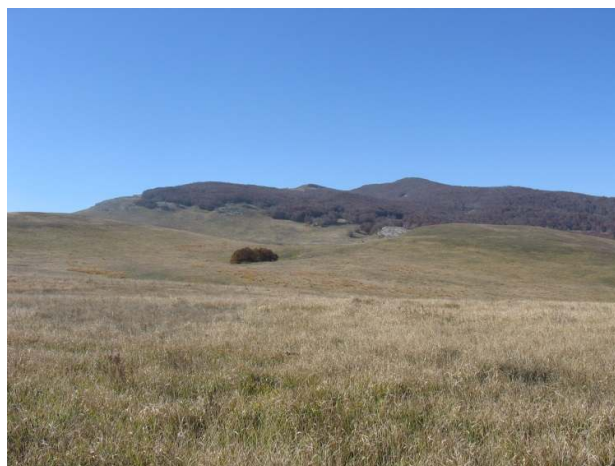

Travnata visoravan Ravne Čemernice

PROGRAM IZLETA:

- okupljanje u 05:50 sati iza Lisinskog, polazak točno u 06:00 sati
- vožnja na relaciji Zagreb - Grabovac (pauza) - Plitvice - Donji Lapac - Donja Suvaja (220 km)
- Planinarska tura: 10:15 - Donja Suvaja (390m) - G. Suvaja - Ravna Čemernica (1125m) 14:00
- Grupa A - povratak do autobusa i posjet vrelo Une
- Grupa B - uspon na vrh Stražbenicu (1252m) i spust duljim putem do Donje Suvaje
- polazak za Zagreb u 19:00, dolazak u 23:00

Predviđeno hodanje:	6-7 sati, 19 km
Zahtjevnost izleta:	kondicijski K2 (umjereno teško), tehnički T1 (ne zahtjevno)
Oprema:	planinarska odjeća i obuća u skladu sa vremenskim uvjetima, baterijska svjetiljka
Obavezni dokumenti:	planinarska (za 2018.), osobna i zdravstvena iskaznica
Prehrana i piće:	iz ruksaka; obavezno nošenje 2l vode zbog izloženosti suncu
Prijevoz:	akontacija prijevoza 140 kuna na bazi 30 planinara; ulaznica za vrelo Une 20 kn
Prijave i informacije:	petkom na sastanku SDI-a od 18.30 sati i kod vodiča
Organizator:	HPD Zagreb-Matica
Vodič:	Tonći Grgasović , mob: 098 658882, mail: tgrgasovic@gmail.com
Vodič na terenu:	Nikola Čopić, mob: 098 9102117

Nema žiga, al' je izlet prva liga!

Napomena: Odazivom na izlet svaki pojedinac potvrđuje da ispunjava zdravstvene i psihofizičke uvjete za sigurno sudjelovanje na istom, da izletu pristupa na osobnu odgovornost te da će se u skladu s planinarskom etikom pridržavati plana izleta, odluka i uputa vodiča. Vodič ima pravo izmjene programa izleta obzirom na objektivne okolnosti na terenu.