



HRVATSKO PLANINARSKO DRUŠTVO „ZAGREB-MATICA“

Frane Petrića 4/II, 10000 Zagreb, e-mail: informacije@zagreb-matica.hr

tel +3851 1 4810-833, fax +3851 1 4875-447



HPD „Zagreb-Matica“ Planinarsko-ekološka sekcija

**u okviru Kluba ekologije i bioraznolikosti
povodom obilježavanja Svjetskog dana ekologije**

organizira poludnevni edukativni izlet javnim prijevozom



Divljina usred grada

Jezera Savica i orintološki rezervat

subota 22. veljače 2025.

PROGRAM: Okupljanje u **9:00 sati na tramvajskoj stanici Borovje** (tram linija 6 ili 7)

Polazak prema savskoj obali i nasipom do ribičkog doma ŠRD Peščenica.

Kružna tura po labirintu puteva koji se isprepleću od jezera do jezera...

POVRATAK: Nakon obilaska povratak savskim nasipom na početnu točku, a tko želi može nastaviti dalje po nasipu do Boćarskog doma Zrinjevac na Prisavlju.

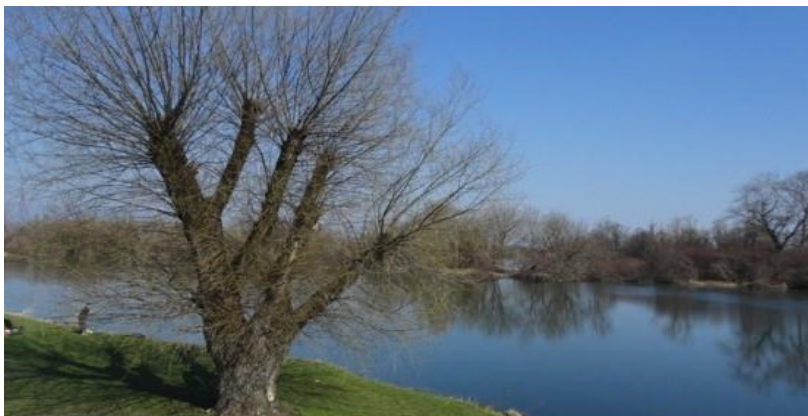

ZANIMLJIVOSTI:

Jeste li znali da **Zagreb ima Labuđe jezero? A jezero Hawaii?**

Jezera Savica su **kompleks od čak 12 jezera** neobičnih naziva: Cigansko, Ušće, Veliko jezero, Mazutara, Mala graba, Žuta graba, Lopočara, Vrbova, Plavac i Potkova. Tu će vas dočekati bistra voda, ribiči, divlje patke, poneki labud, visoka stabla, lopoči, šaš... I pjev ptica.

Od 1991. godine jezera Savica imaju **status značajnog krajobraza i ornitološkog**

rezervata. Na području jezera zabilježeno je 186 vrsta ptica od kojih se 50 vrsta tu i gnijezdi.

Jezera su postala i stanište mnogim vrstama riba (šaran, štika i amur), vodozemaca, te različitim vrstama biljaka.

Oprema uobičajena planinarska, prilagođena vremenskoj prognozi, mobitel,

Dokumenti: važeća osobna, zdravstvena i planinarska iskaznica

Prehrana : iz ruksaka

Zahtjevnost ture : tehnička T-1 (nezahtjevno), kondicijska K-1 (lagano). Trajanje cca 3 -4 sata

Prijevoz: Javni gradski prijevoz

Predbilježbe i info: kod vodiča e-mailom ili telefonom. **Prijava je obavezna**

Organizator: HPD Zagreb-Matica

Predstavnik organizatora- vodič

Elizabet Mileis – Beti mob. 098 9342 036 – em.beti@gmail.com

Napomena: Odazivom na izlet svaki pojedinac potvrđuje da ispunjava zdravstvene i psihofizičke uvjete za sigurno sudjelovanje na istom, da izletu pristupa na osobnu odgovornost te da će se u skladu s planinarskom etikom pridržavati plana izleta, odluka i uputa vodiča. Vodič ima pravo izmjene programa izleta obzirom na objektivne okolnosti na terenu.